

ISOMÉTRICO

QUADRO DE ÁREAS EM (m²)		SEM ESCALA
01. ÁREA DO TERRENO	4.361,32m²	
02. TÉRREO	770,43m²	
Área total Construída protegido por hidrantes conforme tabela 6H.2, do dec 63.911/18. Atenderá a IT-22/2019.		770,43m²

DADOS DA BOMBA DE INCÊNDIO (B.I)  
Pressão = 25 Mca  
Vazão = 301 L/min  
Potência = 3,7 cv (adotada 5,0 cv)  
RTI: 8 m³

Hidrantes Simples  
Mangueira de 30m  
Tipo 2 de 40mm  
Esguicho Regulável de 13mm DN40

Bomba de Incêncio está protegida contra danos mecânicos, intempéries, fogo ou umidade, Item C.1.4 ITCB 22/19

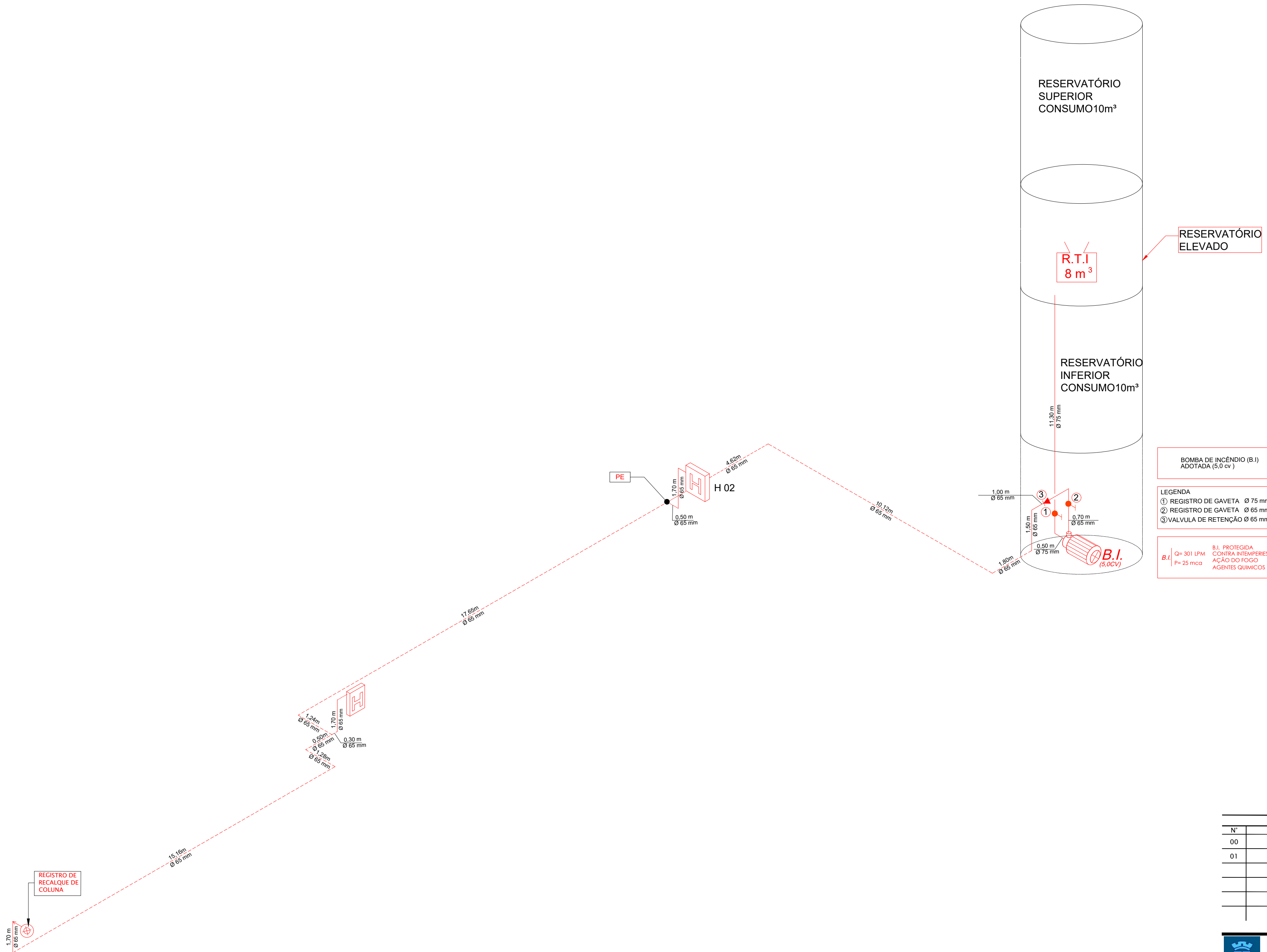

LEGENDA	
<span style="color: red;">—</span>	Tubulação aérea
<span style="color: red;">---</span>	Tubulação enterrada

Sem escala

Nº	DESCRIÇÃO	DATA	AUTOR
00	EMIÇÃO INICIAL	11/04/2022	ANDERSON B.
01	ALTERAÇÃO DE LAYUOT	23/06/2022	ANDERSON B.



PREFEITURA MUNICIPAL DE ITAPEVI

SECRETARIA DE OBRAS

OBRA/TÍTULO

PROJETO TÉCNICO DE SEGURAÇA CONTRA INCÊNDIO – PTS

OCUPAÇÃO : H-3 UBS – UNIDADE BÁSICA DE SAÚDE      Médio – 300MJ/m²

Proprietários : PREFEITURA MUNICIPAL DE ITAPEVI

Resp. p/ uso : UBS COHAB ITAPEVI      CNPJ: 46.523.031/0001-28

PROJETO BÁSICO

ISOMÉTRICO

ENDEREÇO/LOCAL

ESTRADA LUCINDA DE JESUS SILVA Nº 441

BAIRRO

CONJUNTO HABITACIONAL – SETOR A



ESCALA

S. ESC.

REVISÃO

R01

DESENHO

PROTEÇÃO CONTRA INCÊNDIO

RESP. TÉCNICO:

CREA:

ART:

FOLHA

02/06

NOME DO ARQUIVO

ITA\_UBS COHAB\_ISO\_PE\_R01\_F0206